



REBATIMENTO ESPACIAL DE PLANOS SETORIAIS NA REGIÃO METROPOLITANA DO RIO DE JANEIRO

Carlos Alberto Peres Krykhtine

SÍNTESE PARA APRESENTAÇÃO NO CAU RJ
9 DE SETEMBRO DE 2015

Serviço de Consultoria de Planejamento Urbano.
Departamento de Desenvolvimento Sustentável da América Latina e do Caribe
Comitê Executivo de Estratégias Metropolitanas
Secretaria Estadual de Desenvolvimento Regional, Abastecimento e Pesca

Consultor: Luis Fernando Valverde Salandia
Arquiteto Urbanista, MSc, PhD



SECRETARIA DE
DESENVOLVIMENTO REGIONAL,
ABASTECIMENTO E PESCA



DESENVOLVIMENTO REGIONAL



Comitê Executivo de
Estratégias Metropolitanas

Luis Fernando Valverde Salandía:
Análise do rebatimento espacial de planos setoriais
na Região Metropolitana do Rio de Janeiro.
Relatório Final para o CTEM - 21/10/2012

Análise do rebatimento espacial de planos setoriais na Região Metropolitana do Rio de Janeiro: 2012

Relatório Final para apresentação ao Comitê Executivo de Estratégias
Metropolitanas.

Consultor: Luis Fernando Valverde Salandía.

Niterói, RJ, 21/10/2012

Os planos analisados abrangem municípios de 6 das 8 regiões de governo do Estado (Região Metropolitana e às regiões limítrofes).

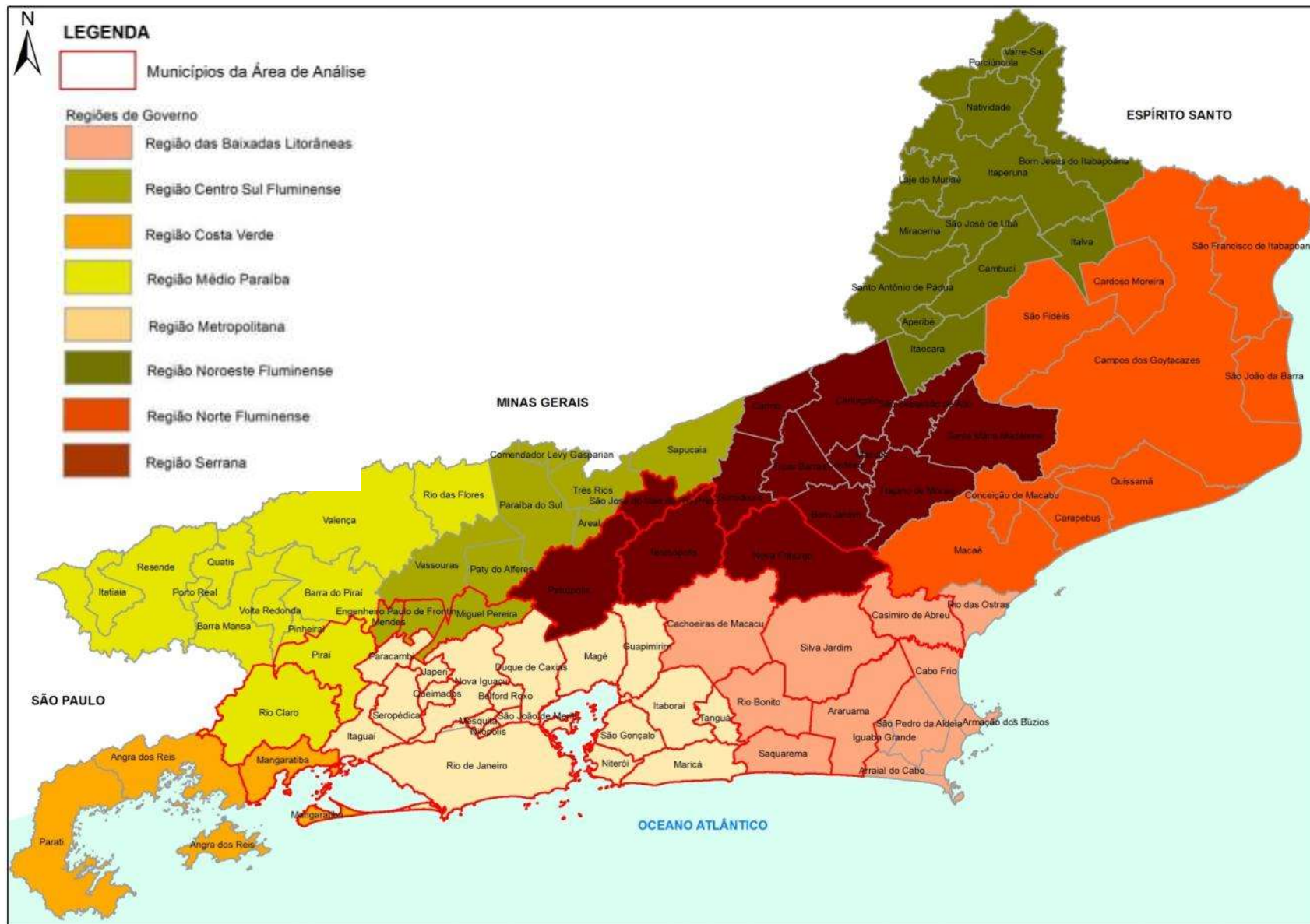

ABRANGÊNCIA

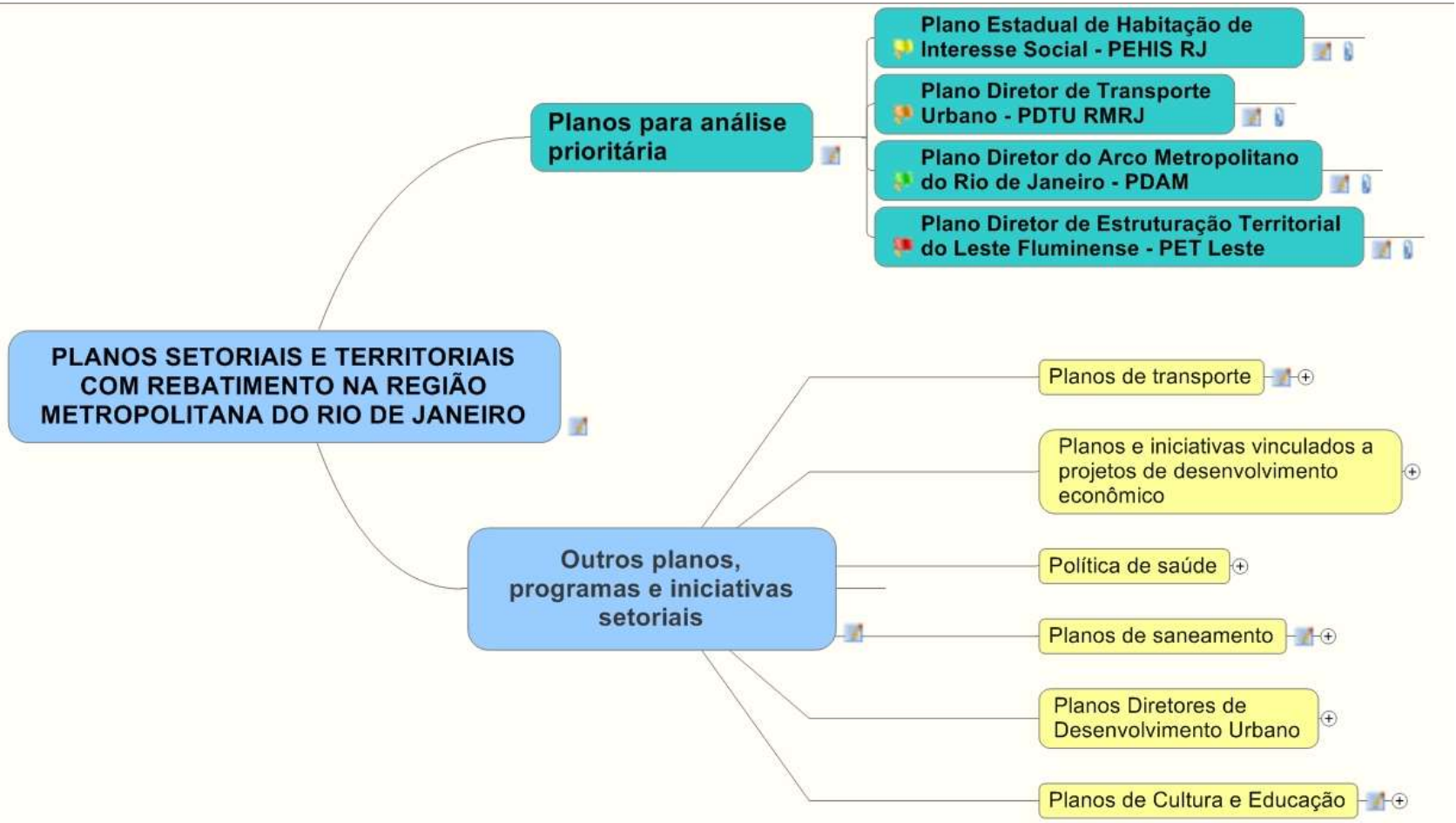

O esquema identifica a responsabilidade pela elaboração de planos setoriais. Em alguns casos há unidades gestoras para promover articulação intersectorial. Foi destacada a composição do Comitê Executivo de Estratégias Metropolitanas.

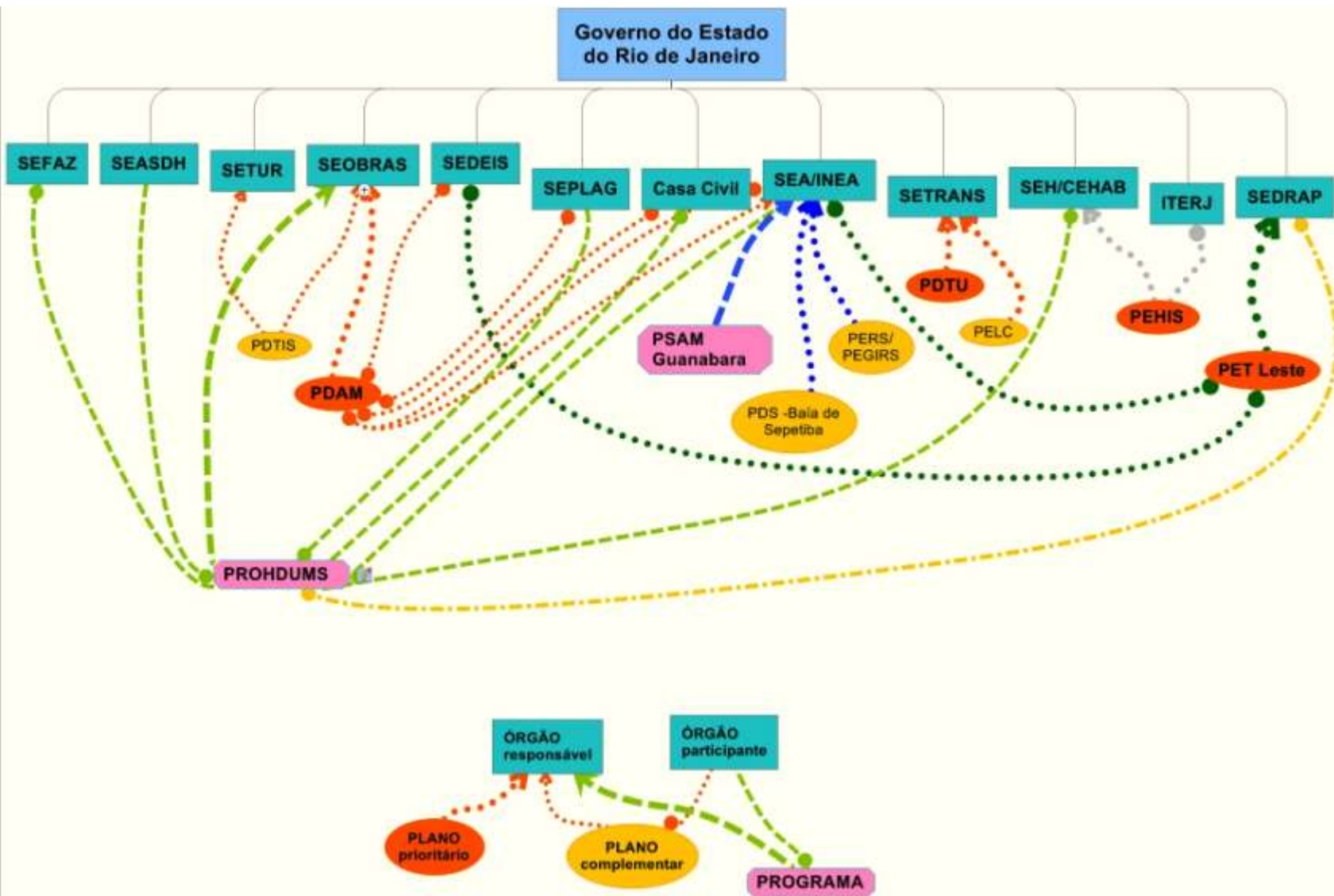

A linha do tempo dos planos e programas verificados temporiza a elaboração e conclusão de planos e os associa a marcos normativos federais.

| Plano | 2001* | 2002 | 2003 | 2004 | 2005* | 2006 | 2007* | 2008 | 2009 | 2010 | 2011 | 2012* | 2013 |
|-----------------------|-------|------|---|------|-------|------|-------|------|------|------|------|-------|------|
| PDTU | | | X | | | | | | | | X | | X |
| PDRS | X | | | | | | | | | | | | |
| PDRH Guanabara | | | X | | X | | | | | | | | |
| EIA RIMA Arco | | | | | | X | | X | | | | | |
| PERH Guandu | | | | | X | | X | | | | | | |
| PDTIS/RJ | | | | | | | X | | | X | | | |
| PDAM | | | | | | | | | X | | X | | |
| EIA COMPERJ | | | | | | X | | X | | | | | |
| PEHIS | | | | | | | | | X | | | X | |
| PET-LESTE | | | | | | | | | | | X | | |
| PDS-Sepetiba | | | | | | | | | | X | | X | |
| PEC | | | | | | | | | | X | | | |
| PEGIRS/PERS | | | | | | | X | | | | | | |
| Pacto saneamento | | | | | | | | | | | X | | |
| PSAM | | | | | | | | | | | | X | |
| PELC-RJ | | | | | | | | | | | | X | |
| Ano de Formação/TR | | X | 2001 – Estatuto das Cidades; 2005 – Lei dos Consórcios; e Sistema Nacional de HIS | | | | | | | | | | |
| Período de Elaboração | | | 2007 – Lei do Sistema Nacional de Saneamento, | | | | | | | | | | |
| Ano de Conclusão | | X | 2012 – Lei do Sistema Nacional de Mobilidade Urbana | | | | | | | | | | |

O geoprocessamento das informações permite a análise da abrangência territorial dos planos e a comparação entre dois ou mais planos com visualização das suas interfaces, como veremos nas próximas diapositivas.

As informações sobrepostas evidenciam a importância de considerar um recorte territorial ampliado na análise de planos com rebatimento na região metropolitana.

A identificação das formas de gestão de cada um destes planos, programas ou projetos, seja na sua elaboração ou na sua implementação, evidencia também a necessidade de um planejamento territorial que articule as iniciativas em curso.



Consultor responsável

Luis Fernando Valverde Salandía

Arquiteto e Urbanista, MsC, PHD em Geografia – Ordenamento Territorial – UFF

arquitecto.valverde@yahoo.com.br

Colaboradores

Andrea Teixeira Silva

Geógrafa, Especialista – Políticas Públicas Territoriais no Estado do Rio de Janeiro - UERJ

Artur Felipe Pereira de Oliveira

Estagiário de geografia – UFRJ

Equipe de acompanhamento na SEDRAP

Carlos Alberto Peres Krykhtine, Subsecretário Adjunto

Félix António Manhiça, Coordenador de Estudos e Pesquisas

Acompanhamento Banco Mundial

Alessandra Campanaro (Bank Task Team Leader)

Anacláudia Rossbach

Niterói, RJ, 6 de dezembro de 2012